Villa in Sax - Wiederverkauf

Referenz JJMA7259

€349.995

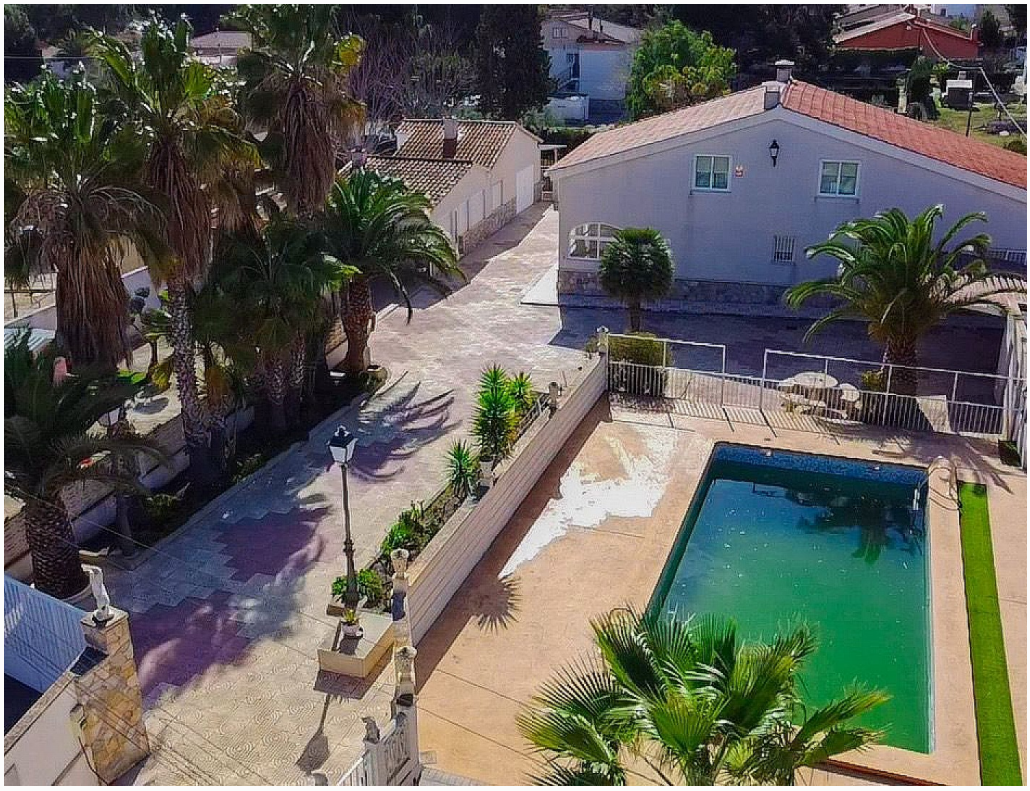

Vertriebsklasse: **Wiederverkauf**
Art der Immobilie: **Villa**
Schlafzimmer: **5**
Badezimmer: **3**

Schwimmbad: **Privat**

Bau Fläche: **380 m²**
Grund: **1582 m²**

- ✓ Schnelles Internet & Telefon
- ✓ Eingezäuntes Grundstück
- ✓ Netzstrom
- ✓ Leitungswasser
- ✓ Elektrische Tore
- ✓ Senkgrube / Klärgrube
- ✓ Weiße Ware
- ✓ Terrasse
- ✓ Hauswirtschaftsraum
- ✓ Grill
- ✓ Garage
- ✓ Zentralheizung
- ✓ Alarmanlage
- ✓ Kamin
- ✓ Gästehaus

In der ruhigen Landschaft von Sax gelegen, verkörpert diese außergewöhnliche Villa luxuriöses Wohnen inmitten natürlicher Schönheit. Dieses Anwesen erstreckt sich über beeindruckende 10.000 Quadratmeter sorgfältig angelegtes Grundstück und bietet eine private Oase abseits der Hektik des Stadtlebens.

Wenn Sie sich der Villa nähern, werden Sie von einer eleganten Fassade begrüßt, die zeitlosen Charme und Raffinesse ausstrahlt. Das weitläufige, 300 Quadratmeter große Haupthaus zeugt durchweg von tadelloser Handwerkskunst und Liebe zum Detail und sorgt so für eine Residenz von unvergleichlicher Qualität.

Wenn Sie eintreten, werden Sie in einem geräumigen und lichtdurchfluteten Wohnbereich willkommen geheißen, der mit geschmackvollen Oberflächen und...

info@inlandvillas.com
www.inlandvillasspain.com
+34 636 647 247