Casa de campo de 3 dormitorios y 2 baños

Referencia AI-16495

€159.000

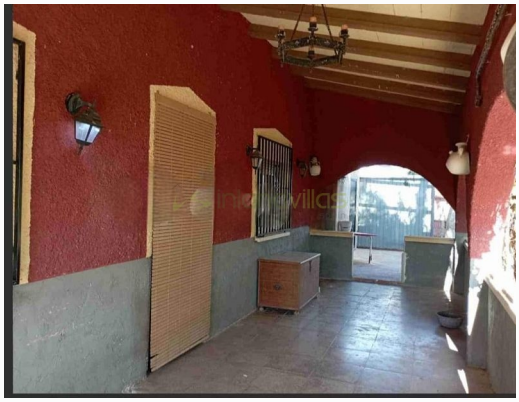

Clase de venta: **Reventa**
Tipo de vivienda: **Finca**
Dormitorios: **3**
Baños: **2**

Piscina: **No**
Jardín: **Privado**
Orientación: **N/A**
Vistas: **Campo**
!parking: **Garaje**

Vivienda: **283 m²**
Parcela: **7096 m²**
Sup garage: **90 m²**
Distancia aeropuerto: **70 mins**
Distancia playa: **80 mins**
Distacia ciudad: **5 mins**
Distancia golf: **60 mins**

- ✓ Internet y teléfono rápidos
- ✓ Parcela vallada
- ✓ Red eléctrica
- ✓ Agua de red
- ✓ Pozo negro / tanque séptico
- ✓ Terraza
- ✓ Barbacoa
- ✓ Garaje
- ✓ Chimenea

Casa de campo de 283m2 construidos sobre parcela de 7.096 m2, a unos 6 km de Jumilla. Consta de 3 dormitorios, 2 baños, salón y cocina americana con barra. Tiene garaje de 90 m2 y cochera. Suelos de gres. Chimenea. Carpintería exterior de aluminio corredera. Hay olivos de regadío plantados en la parcela. Está asfaltada hasta la puerta. Vallada. Toma de agua de riego y actuación. Luz de red.

info@inlandvillas.com
www.inlandvillasspain.com
+34 711 008 548